

令和4年10月1日改正



坂出市 公共交通 マップ

主な改正点

- 島田線・岡田線(令和4年10月1日改正)
時刻改正があります。
- 王越線(令和4年10月1日改正)
時刻改正があります。
一部の便について、ルート、行き先変更があります。

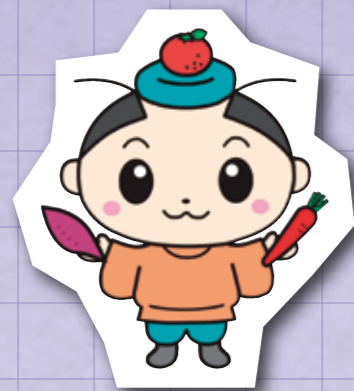

坂出市
ホームページ



坂出市
Twitter



坂出市
YouTube



坂出市
LINE



琴参バス
ホームページ



琴参バス
Facebook

坂出市の
バス、タクシー、電車の
情報が一目で分かる!!

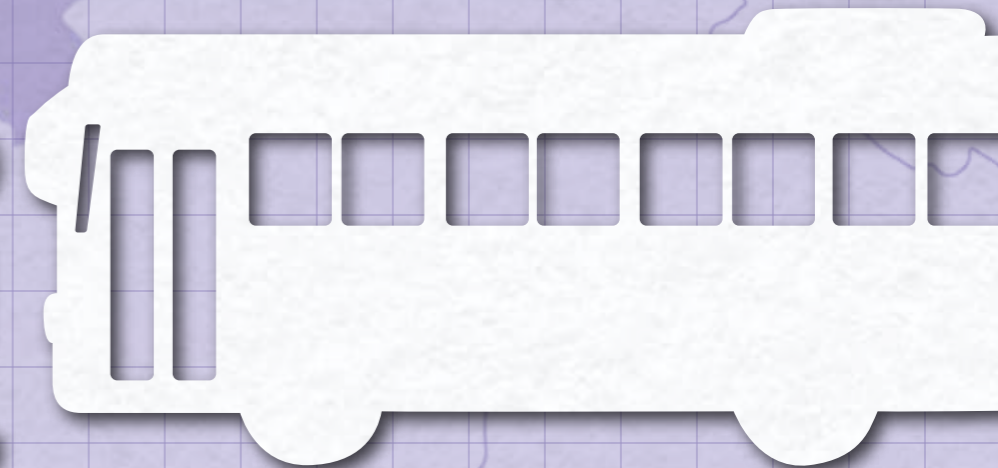
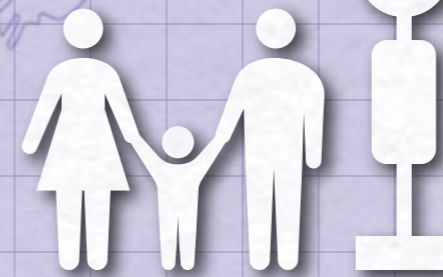

坂出市地域公共交通活性化協議会

坂出市政策部 政策課 ☎0877-44-5001

琴参バス株式会社 坂出営業所 ☎0877-46-2213



P3・P4

坂出市公共交通全路線マップ

坂出市の公共交通を一望してみよう!



坂出駅



駅近「さかいで楽市楽座」



さかいで大橋まつり



P7-P10

1 坂出市循環バス 西ルート・東ルート・中ルート

【みどころ】
香風園 海の幸ふれあい市場
坂出市役所

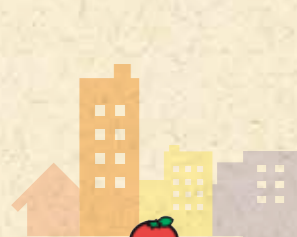

P11

2 坂出市営バス 瀬居線

【みどころ】
柿本人麻呂碑 万葉会館
瀬戸大橋記念公園 瀬居八十八箇所



P12

3 東山魁夷せとうち美術館行き 乗合タクシー

【みどころ】
香川県立東山魁夷せとうち美術館



P13・P14

4 島田線・岡田線

【みどころ】
かわつ花菖蒲園
飯野山



P15・P16

5 坂出綾川線

【みどころ】
滝宮天満宮
道の駅 滝宮



P17・P18

6 王越線

【みどころ】
白峯寺 天狗マラソン
交流の里おうごし 五色台



P19・P20

7 瀬戸大橋線

【みどころ】
鍋島灯台 岩黒島の島名由来の岩石群「黒浜」
櫃石ももて祭り

P21・P22 バスに乗って「ことさんぽ」

- バスでしか行けない場所へ行ってみよう! 与島・小与島編
- 坂出の歴史探索モデルコース
 - ▶崇徳上皇の足跡を辿る～歴史バス&ウォーク～
 - ▶西行法師・崇徳上皇 ゆかりの地めぐり

P23・P24

8 デマンド型乗合タクシー

府中・西庄地区/加茂・神谷・林田地区/川津地区

P25-P28

9 丸亀・空港リムジンバス

乗り換えなしの空港アクセス!
綾川駅、イオンモール綾川への移動にも便利です。

P29・P30

その他公共交通に関するお役立ち情報

- 坂出市内タクシー会社のご案内
- JR坂出駅のご案内
- レンタサイクルのご案内
- 坂出市高齢者運転免許証自主返納支援事業
- 琴参バス高齢者フリー定期券(グランドバス)について
- 琴参バス免許返納者優待証について
- 各種施設の場所や行き方については、各種検索サイトもご利用ください。
- 主な病院・公共施設のご案内



岩黒島の島名由来の岩石群「黒浜」



鍋島灯台



坂出市公共交通全路線マップ



	坂出市循環バス西ルート		島田・岡田線
	坂出市循環バス東ルート		王越線 木沢行き
	坂出市循環バス中ルート		王越線 青海行き
	坂出市宮バス 瀬居線		瀬戸大橋線
	東山魁夷せとうち美術館行き乗合タクシー		坂出綾川線
	デマンド型乗合タクシー		高松自動車道
	府中・西庄地区		高速道路
	加茂・神谷・林田地区		JR線
	川津地区		ことでん

※日曜・祝日及び年末年始(12/31~1/3)は坂出駅より運行します。

瀬戸大橋線
瀬戸中央自動車道





坂出駅周辺のご案内

令和4年4月1日 現在



バス停のりば案内

1 坂出市循環バス、坂出市営バス、東山魁夷せとうち美術館行き乗合タクシー、島田・岡田線、坂出綾川線、王越線、瀬戸大橋線

2 高速バスのりば：横浜・新宿線、福岡線

3 空港リムジンバス坂出駅のりば、高速バスのりば：名古屋線

JR坂出駅[1F]構内図



- 観光案内所
- みどりの窓口
- コインロッカー
- エスカレーター上階行
- ATM
- 階段
- エレベーター
- お手洗
- 自動対外式除細動器(AED)
- 券売機
- 身障者用トイレ

1 坂出市循環バス

令和2年10月1日 改正

- 西ルート
- 東ルート
- 中ルート



- 坂出市循環バス西ルート
- 坂出市循環バス東ルート
- 坂出市循環バス中ルート
- JR線
- 高速道路
- 坂出駅 乗換可能停留所
- 🍜 うどん屋
- 🏥 病院
- 🏢 公共施設



東ルート



西ルート



中ルート

※車検、点検等の際は別の車両が運行することがあります。



瀬戸大橋線 時刻表・運賃表

令和3年10月1日 改正



下り時刻表

赤字文字:土曜・日曜・祝日及び年末年始(12/31~1/3)運休

バス停留所	1 <small>小</small>	2 <small>中</small>	3 <small>中</small>	4 <small>小</small>	5 <small>中</small>
坂出駅前	5:25	7:55	11:30	15:30	17:30
元町・京町	5:26	7:56	11:31	15:31	17:31
元町・京町三丁目	5:27	7:57	11:32	15:32	17:32
両景橋東詰	5:28	7:58	11:33	15:33	17:33
両景橋	5:30	8:00	11:35	15:35	17:35
与島PA	5:43	8:13	11:48	15:48	17:48
塩浜	5:46	8:16	11:51	15:51	17:51
穴部	5:46	8:16	11:51	15:51	17:51
与島小学校前	5:47	8:17	11:52	15:52	17:52
駐在所前	5:49	8:19	11:54	15:54	17:54
大津	5:49	8:19	11:54	15:54	17:54
造船所前	5:49	8:19	11:54	15:54	17:54
浦城	5:51	8:21	11:56	15:56	17:56
造船所前	5:52	8:22	11:57	15:57	17:57
大津	5:52	8:22	11:57	15:57	17:57
駐在所前	5:52	8:22	11:57	15:57	17:57
与島小学校前	5:54	8:24	11:59	15:59	17:59
穴部	5:55	8:25	12:00	16:00	18:00
塩浜	5:55	8:25	12:00	16:00	18:00
与島PA	5:58	8:28	12:03	16:03	18:03
岩黒島	6:02	8:32	12:07	16:07	18:07
櫃石島	6:06	8:36	12:11	16:11	18:11
櫃石学校前	6:08	8:38	12:13	16:13	18:13
櫃石	6:10	8:40	12:15	16:15	18:15
櫃石学校前	6:11	8:41	12:16	16:16	18:16
櫃石島	6:13	8:43	12:18	16:18	18:18
鷺羽山北	6:17	8:47	12:22	16:22	18:22
児島IC	6:21	8:51	12:26	16:26	18:26
扇の嶮入口	6:22	8:52	12:27	16:27	18:27
マルナカ児島店前	6:24	8:54	12:29	16:29	18:29
味野中学校前	6:24	8:54	12:29	16:29	18:29
味野医院前	6:25	8:55	12:30	16:30	18:30
天満屋ハピータウン前	6:26	8:56	12:31	16:31	18:31
J R 児島 駅	6:35	9:05	12:40	16:40	18:40

上り時刻表

赤字文字:土曜・日曜・祝日及び年末年始(12/31~1/3)運休

バス停留所	1 <small>小</small>	2 <small>中</small>	3 <small>中</small>	4 <small>小</small>	5 <small>中</small>
J R 児島 駅	6:50	9:20	12:55	16:55	18:55
天満屋ハピータウン前	6:52	9:22	12:57	16:57	18:57
味野医院前	6:52	9:22	12:57	16:57	18:57
味野中学校前	6:53	9:23	12:58	16:58	18:58
マルナカ児島店前	6:54	9:24	12:59	16:59	18:59
扇の嶮入口	6:56	9:26	13:01	17:01	19:01
児島IC	6:58	9:28	13:03	17:03	19:03
鷺羽山北	7:01	9:32	13:07	17:06	19:07
櫃石島	7:05	9:36	13:11	17:10	19:11
櫃石学校前	7:07	9:38	13:13	17:12	19:13
櫃石	7:08	9:39	13:14	17:13	19:14
櫃石学校前	7:09	9:40	13:15	17:14	19:15
櫃石島	7:11	9:42	13:17	17:16	19:17
岩黒漁港	7:18	-	-	17:23	-
岩黒島	7:23	9:46	13:21	17:28	19:21
与島PA	7:26	9:50	13:25	17:31	19:25
塩浜	7:29	9:53	13:28	17:34	19:28
穴部	7:29	9:53	13:28	17:34	19:28
与島小学校前	7:30	9:54	13:29	17:35	19:29
駐在所前	7:32	9:56	13:31	17:37	19:31
大津	7:32	9:56	13:31	17:37	19:31
造船所前	7:32	9:56	13:31	17:37	19:31
浦城	7:33	9:57	13:32	17:38	19:32
造船所前	7:34	9:58	13:33	17:39	19:33
大津	7:34	9:58	13:33	17:39	19:33
駐在所前	7:34	9:58	13:33	17:39	19:33
与島小学校前	7:36	10:00	13:35	17:41	19:35
穴部	7:37	10:01	13:36	17:42	19:36
塩浜	7:37	10:01	13:36	17:42	19:36
与島PA	7:40	10:04	13:39	17:45	19:39
両景橋	7:52	10:18	13:53	17:57	19:53
両景橋東詰	7:54	10:20	13:55	17:59	19:55
元町・京町三丁目	7:55	10:21	13:56	18:00	19:56
元町・京町	7:56	10:22	13:57	18:01	19:57
坂出駅前	8:03	10:30	14:05	18:05	20:05

運賃表

坂出駅前	与島PA	浦城	岩黒島	櫃石島	櫃石	鷺羽山北	児島IC	マルナカ児島店	JR児島駅
170	530	530	550	600	600	630	690	700	750
与島PA	170	170	260	260	260	260	340	360	410
浦城	170	170	260	260	260	260	340	360	410
岩黒島	170	170	190	260	280	300	330	370	410
櫃石島	170	260	260	260	250	270	310	370	410
櫃石	170	260	260	260	250	270	310	370	410
鷺羽山北	170	260	260	260	250	270	310	370	410
児島IC	170	260	260	260	250	270	310	370	410
マルナカ児島店	170	260	260	260	250	270	310	370	410
JR児島駅	170	260	260	260	250	270	310	370	410

中型バス運行 坂出駅前～浦城～岩黒島～櫃石～JR児島駅～櫃石～岩黒島～浦城～坂出駅前
 小型バス運行 坂出駅前～浦城～岩黒島～櫃石～JR児島駅～櫃石～岩黒島～浦城～坂出駅前

回数券をお求めの方は バス車内、琴参バス坂出営業所
 定期券をお求めの方は 琴参バス坂出営業所
 小人・障がい者・免許返納者は半額です。
 詳しくは琴参バス坂出営業所へお問い合わせください。TEL 0877-46-2213

バスに乗って ことさんぽ

バスでしか行けない場所へ 行ってみよう!

与島・小与島編

路線 ▶ 瀬戸大橋線

¥ は坂出駅前からの運賃です。

坂出駅前

¥530

浦城

とても珍しい
灯台なんだよ。

● 鍋島灯台
「日本の灯台の父」とも言われるリチャード・H・プラントンの設計で、日本最古の様式灯台の一つ。通常は非公開で、年に一度、灯台の日(11月1日)前後に一般公開されています。



● 与島三十三観音

島の所々に配置された石仏。毎年4月18日は、地元の方々によるお接待(観音市)が行われています。(2023年の開催は未定)



他にも見所いっぱい!



坂出の歴史探索モデルコース

▶ 崇徳上皇の足跡を辿る ~歴史バス&ウォーク~
▶ 西行法師・崇徳上皇 ゆかりの地めぐり

¥ は坂出駅前からの運賃です。

坂出駅前

¥360

高屋

¥510

上

西行法師・崇徳上皇 ゆかりの地めぐり

高家神社~白峯寺・白峯御陵
行き: 2時間 帰り: 1時間30分

● 白峯寺・白峯御陵



崇徳上皇の足跡を辿る ~歴史バス&ウォーク~

青海神社~西行法師の道~1.34km
八十八基の歌碑、石灯笼九十三基を見学30分~白峯御陵・頓証寺殿(とんしょうじでん)見学40分~高家神社(血の宮)見学15分~高屋バス停

● 西行法師の道



路線 ▶ 王越線





デマンド型乗合タクシー

令和3年4月1日 現在



デマンド型乗合タクシー

- 府中・西庄地区
- 加茂・神谷・林田地区
- 川津地区
- 高速道路
- JR線
- ことでん

1 デマンド型乗合タクシー

府中・西庄地区 加茂・神谷・林田の一部地区 川津地区

運行日 (3地区共通)

毎週月曜日から金曜日(土・日・祝日・12月29日～1月3日は運休)

運行形態

地区	運行形態
府中・西庄	府中・西庄地区の各乗降場所から坂出駅まで運行します。
加茂・神谷・林田	加茂・神谷・林田の一部地区の各乗降場所から坂出駅まで運行します。
川津	川津地区の各乗降場所から坂出駅まで運行します。

運行便数 (3地区共通)

1日4往復
※予約のない便は運行しません。

時刻表 (3地区共通)

便数	上り(各地区発)	下り(坂出駅発)
1便	8時00分	11時00分
2便	9時00分	13時00分
3便	10時00分	15時00分
4便	13時00分	17時00分

利用料金 (3地区共通)

1人1乗車につき300円(小学生未満は無料)

通行車両 (3地区共通)

ジャンボタクシーまたはセダンタクシー

定員 (3地区共通)

1便当たり8名まで

利用資格

地区	利用資格
府中・西庄	事前に利用者登録した府中・西庄地区の住民が対象となります。 年齢制限はありません。
加茂・神谷・林田	事前に利用者登録した加茂町、神谷町、林田町の上林田・中川原地区の住民が対象となります。 年齢制限はありません。
川津	事前に利用者登録した川津町の住民が対象となります。 年齢制限はありません。

2 利用者登録について (利用するには、あらかじめ登録が必要です。登録無料。)

地区	利用資格
府中・西庄	・利用者登録の申請用紙は、市政課・府中出張所・西庄文化センター・(有)大和タクシーに備えています。 ・利用者登録申請書に必要な事項を記入の上、市政課・府中出張所・西庄文化センター・(有)大和タクシーのいずれかまでご持参または、ご郵送ください。 ・登録後、(有)大和タクシーより利用者登録証を送付します。(利用者登録証の発行には2週間程度かかります。)
加茂・神谷・林田	・利用者登録の申請用紙は、市政課・加茂出張所・松山出張所・林田出張所・(有)府中タクシーに備えています。 ・利用者登録申請書に必要な事項を記入の上、市政課・加茂出張所・松山出張所・林田出張所・(有)府中タクシーのいずれかまでご持参または、ご郵送ください。 ・登録後、(有)府中タクシーより利用者登録証を送付します。(利用者登録証の発行には2週間程度かかります。)
川津	・利用者登録の申請用紙は、市政課・川津出張所・四国タクシー(株)に備えています。 ・利用者登録申請書に必要な事項を記入の上、市政課・川津出張所・四国タクシー(株)のいずれかまでご持参または、ご郵送ください。 ・登録後、四国タクシー(株)より利用者登録証を送付します。(利用者登録証の発行には2週間程度かかります。)

3 利用方法(ご利用の際は、予約が必要です。)

地区	利用方法
府中・西庄	(1)利用者が(有)大和タクシーに電話予約(予約受付は、7日前から2時間前までをお願いします。ただし、午前8時の便は、前日の午後5時までに予約してください。) 「利用する日、時間、乗降場所、人数、氏名、電話番号を伝えて予約してください。」 (2)予約した乗降場所で乗車※大きな荷物や車いすは乗せられません。乗車時に利用者登録証を提示してください。 (3)目的地で降車/降車時に300円をお支払いください。 ※上りのみ、下りのみの利用も可能です。 <予約先> 運行事業者 (有)大和タクシー TEL.0877-59-2000
加茂・神谷・林田	(1)利用者が(有)府中タクシーに電話予約(予約受付は、7日前から2時間前までをお願いします。ただし、午前8時の便は、前日の午後5時まで予約してください。) 「利用する日、時間、乗降場所、人数、氏名、電話番号を伝えて予約してください。」 (2)予約した乗降場所で乗車※大きな荷物や車いすは乗せられません。乗車時に利用者登録証を提示してください。 (3)目的地で降車/降車時に300円をお支払いください。 ※上りのみ、下りのみの利用も可能です。 <予約先> 運行事業者 (有)府中タクシー TEL.0877-48-1222
川津	(1)利用者が四国タクシー(株)に電話予約(予約受付は、7日前から2時間前までをお願いします。ただし、午前8時の便は、前日の午後5時まで予約してください。) 「利用する日、時間、乗降場所、人数、氏名、電話番号を伝えて予約してください。」 (2)予約した乗降場所で乗車※大きな荷物や車いすは乗せられません。乗車時に利用者登録証を提示してください。 (3)目的地で降車/降車時に300円をお支払いください。 ※上りのみ、下りのみの利用も可能です。 <予約先> 運行事業者 四国タクシー(株) TEL.0877-44-2200 ※琴参共同無線配車センターにつながります。

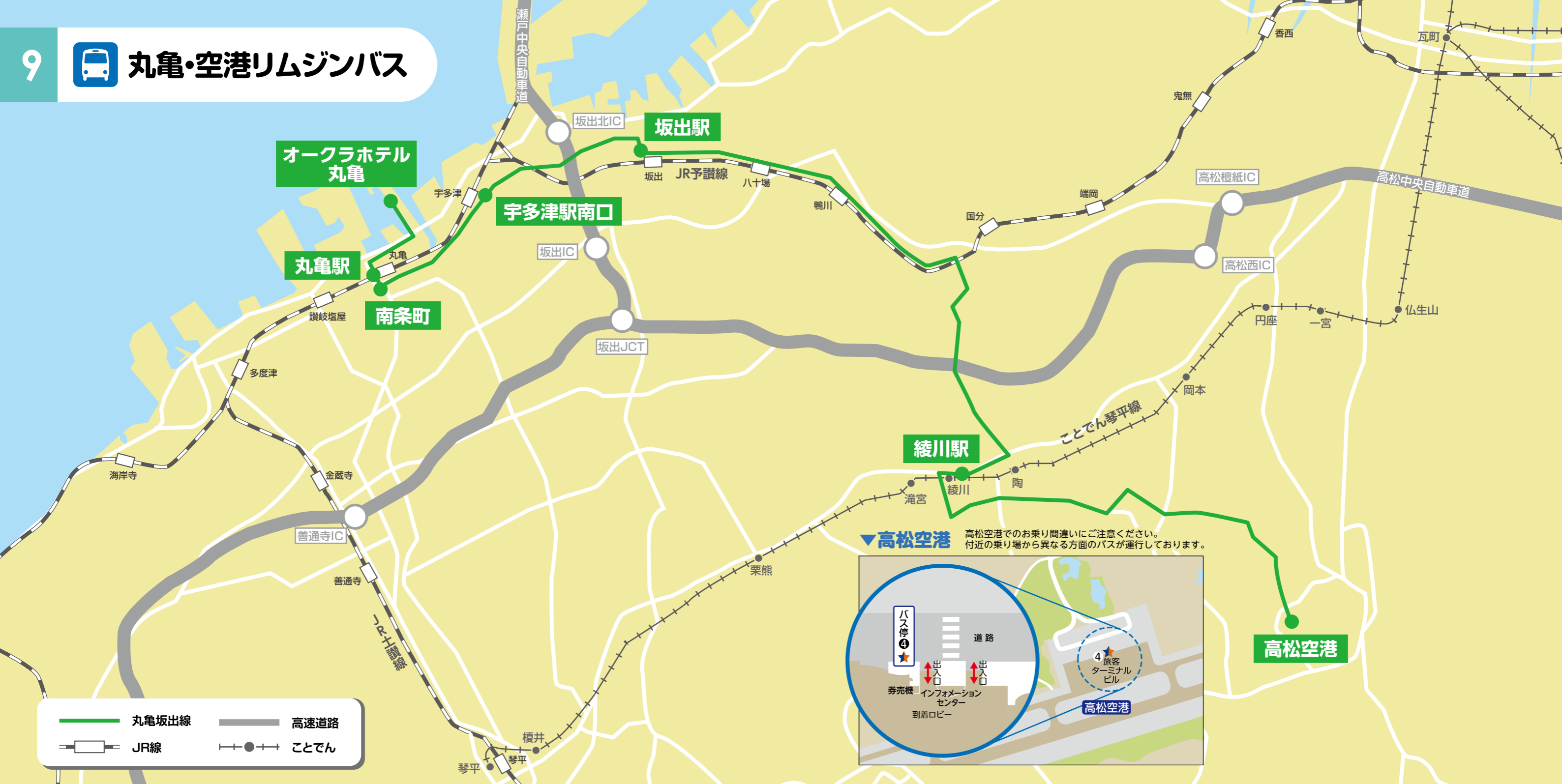

▼高松空港 高松空港でのお乗り間違いにご注意ください。付近の乗り場から異なる方面のバスが運行しております。

バス停案内

★乗車専用バス停 ★降車専用バス停

▼オークラホテル丸亀

▼丸亀駅

▼南条町

▼宇多津駅南口

▼坂出駅

▼綾川駅

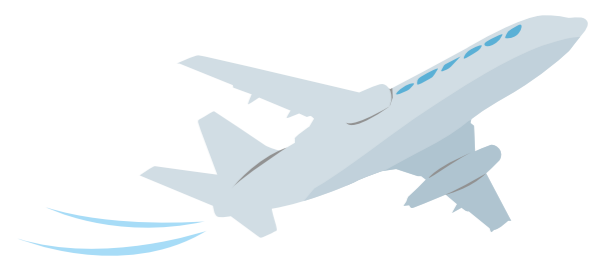

1 ご乗車についてのお願い

- 団体乗車の場合は、予めご予約ください。
- 満席の場合、ご乗車いただけないことがありますのでご了承ください。
- 車内は禁煙です。

2 荷物についてのお願い

- スキー板、ゴルフバッグ、サーフボード、乳母車(折りたたみ式)、釣り用具、自転車(折りたたみ式、輪行バッグに収納)、などもご利用いただけます。
- ペットはゲージに入れ、手荷物として車内に持込いただくことができます。臭い、鳴き声など他のお客様のご迷惑にならないよう、お願いいたします。
- 貴重品(現金、貴金属、パスポート等)、ガラス製品など壊れやすいものは、トランクルームをご利用いただけません。
- お忘れ物や荷物の破損にはくれぐれもご注意ください。トランクルームご利用及び車内に持ち込むお荷物に、万一破損、紛失、取り間違いなどの損害が生じても、一切の責任を負いませんので、ご了承ください。
- 車内荷物棚をご利用ください。

3 遅延について

- 道路渋滞等の要因により空港への到着が遅れましても、飛行機との接続は保証いたしかねます。
なお、遅延により発生した損害については、その責は負いかねますので、ご了承願います。

4 運賃のお支払いについて

- バス車内の整理券をお取りください。
- 運賃は、降車時にお支払いいただきます。
- 大人は中学生以上、小人は小学生以下となります。
- 小人は半額となります。(6才未満の小人については、大人一人につき小人一人無賃です。)
- 障がい者・運転免許返納者は、半額となります。
(運賃お支払時に、障がい者手帳または運転経歴証明書等を確認させていただきます。)
- 車イスのお客様の介助者も50%引きとなります。
- バス車内での両替は、5千円・1万円札には対応しておりません。
- 各種ICカード、電子マネー、クレジットカードはご利用いただけません。
(「バスもり!®」でのクレジット決済、飛び乗りチケットでの電子チケット、paypayでの支払いは除く)
- 領収書をご要望の場合、乗務員にお申し付けください。

5 バスもり!®、飛び乗りチケット、PayPayについて

- 各種サービスの詳細は下記QRコードを読み取り、各サイトでご確認ください。

バスもり!®

あなたのスマホで乗車券を購入してバスの車内でクレジット決済。



飛び乗りチケット

急にバスを利用したいとき、当日の購入でもご乗車いただけます。時間指定なし、当日であればいつでも乗車OK。



PayPay

PayPayでのお支払いが可能になりました。各座席に設置しているQRコードを読み取り、運転手に支払い金額の画面を見せてお支払いください。



6 バスロケーションシステム「バスきよん?」について

- バスの現在地、遅延状況をご確認いただけます。
- 台風や大雨などの異常気象時の運行情報をご確認いただけます。
- サイト内でマイバス登録を行うことで、いつも利用する区間を登録でき、事前に通知が送られます。
- 現在地・バス停名・観光地(ランドマーク)から、バス停・バス路線・時刻表を簡単に検索できます。
- 英語版もございます。

<https://kotosan.buskita.com/#/search>



7 パーク & ライドについて

- パーク&ライドは、坂出駅前パーキング(150台)にてご利用可能です。
- 駐車後48時間以降は24時間ごとに料金が発生します。
- 復路のバス(高松空港発)を降車する際に割引券を運転手からもらってください。
※往路(高松空港行)の車内で割引券のお渡しはできません。
- 丸亀・空港リムジンバスでのみ割引をご利用いただけます。
- 土・日・祝日または繁忙期は、駐車場が満車になることがございますのでご注意ください。

8 回数券、片道乗車券の販売について

- 割引料金で6回ご乗車いただける回数券を下記販売場所にて販売しております。
 - スムーズにバスの乗り降りが可能な片道乗車券を下記販売場所にて販売しております。
- 販売場所/琴参バス各営業所・オークラホテル丸亀など

所要時間

丸亀坂出線

オークラホテル丸亀	◄►	高松空港	85分
丸亀駅	◄►	高松空港	75分
南条町	◄►	高松空港	75分
宇多津駅南口	◄►	高松空港	60分
坂出駅	◄►	高松空港	50分
綾川駅	◄►	高松空港	25分

運賃表

丸亀坂出線

	綾川駅	高松空港
坂出駅	800	1,200
宇多津駅南口	900	1,300
南条町	1,000	1,400
丸亀駅	1,000	1,400
オークラホテル丸亀	1,200	1,500

※小人・障がい者(身体・精神・療育)・運転免許返納者は大人運賃の半額

サービス情報



フリーWi-Fiを
設置しております。

時刻表

<https://www.kotosan.co.jp/limousine/>

毎月、航空便の時刻が変更となるため、QRコードより時刻表をご確認の上ご利用ください。



坂出市内タクシー会社のご案内

スミレタクシー株式会社	香川県坂出市築港町 1-8-54	TEL.0877-44-2000
有限会社大和タクシー	香川県坂出市富士見町 2-5-3	TEL.0877-46-0757
四国タクシー株式会社	香川県坂出市築港町 1-8-54	TEL.0877-46-4567
琴参タクシー株式会社	香川県坂出市築港町 1-8-54	TEL.0877-59-1200

瀬戸交通有限会社	香川県坂出市瀬居町 1334	TEL.0877-46-5266
有限会社サンヨータクシー	香川県坂出市江尻町 745-1	TEL.0877-46-1010
有限会社府中タクシー	香川県坂出市府中町新宮 969-1	TEL.0877-48-1222

JR坂出駅のご案内

問い合わせ先	香川県坂出市元町1丁目 TEL.0877-46-2116	瀬戸大橋線(岡山方面へ)	瀬戸大橋線・予讃線・土讃線(高松方面へ)
		予讃線(観音寺・松山方面へ)	土讃線(琴平・高知方面へ)

みどりの窓口・5489サービス(きっぷの受取可能時間)
営業時間●4:40～22:45

レンタサイクルのご案内

使用料	・普通自転車 1台1日 200円 ・スポーツ車 1台1日500円 ・電動自転車 1台3時間500円(以降延長1時間毎100円) 申込時には本人を確認できる証明書をご提示ください。
ご利用時間	午前9時から午後4時30分まで ※荒天時には貸出を中止する場合があります。
問い合わせ先	坂出市観光案内所 TEL.0877-45-1122

坂出市高齢者運転免許証 自主返納支援事業

対象	下記の条件をすべて満たす方	支援の内容
○坂出市の住民基本台帳に記載されていること。		○坂出市タクシー利用券を1人につき、1回限り10,000円相当額を交付します。
○運転免許証を自主返納した日において、満65歳以上であること。		○坂出市地域割引回数券を1人につき、3,300円相当額を交付します。
○過去1年間に以内に自らが所有する運転免許証を自主返納していること。		
問い合わせ先	坂出市総務部 危機管理課 TEL.0877-44-5023	

琴参バス高齢者フリー定期券 (グランドパス)について

琴参バス各営業所で発行しております。発行には年齢(70歳以上)と本人の確認ができる書類(免許証など)と顔写真(縦3.0×横2.5cm)1枚が必要となります。丸亀・空港リムジンバス、瀬戸大橋線、坂出綾川線、坂出市循環バス、丸亀コミュニティバスを除く琴参バス路線でご利用いただけます。

※免許返納割引やその他割引との併用はできません。

・3ヶ月 15,000円 ・6ヶ月 24,000円 ・12ヶ月 36,500円

問い合わせ先	琴参バス坂出営業所 TEL.0877-46-2213
--------	----------------------------

琴参バス免許返納者優待証 について

琴参バス各営業所で発行しております。発行には運転経歴証明書(または、運転免許証を返納したことを証明する書面)と顔写真(縦3.0×横2.5cm)1枚が必要となります。

- 割引について(対象路線:琴参バス全路線)
- 1.車内運賃:降車時、車内にて優待証提示後、運賃半額
- 2.回数券:降車時、車内にて優待証提示後、運賃半額(回数券購入時は、半額になりません)
- 3.定期券:各営業所で優待証提示後、券面金額の半額

問い合わせ先	琴参バス坂出営業所 TEL.0877-46-2213
--------	----------------------------

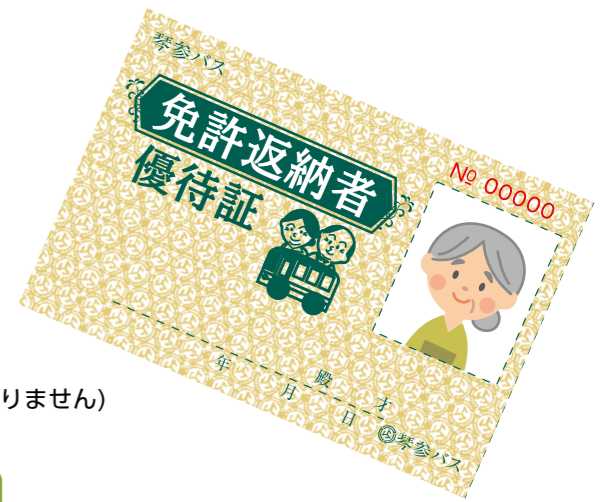

各種施設の場所や行き方については、 各種検索サイトもご利用ください。

Googleマップ

<https://www.google.co.jp/maps/>

ジョルダン乗換案内・路線情報・時刻表・運行情報サービス

<https://www.jorudan.co.jp/>

ジョルダン行き方案内アプリ

<https://www.jorudan.co.jp/ikikata/index.html>

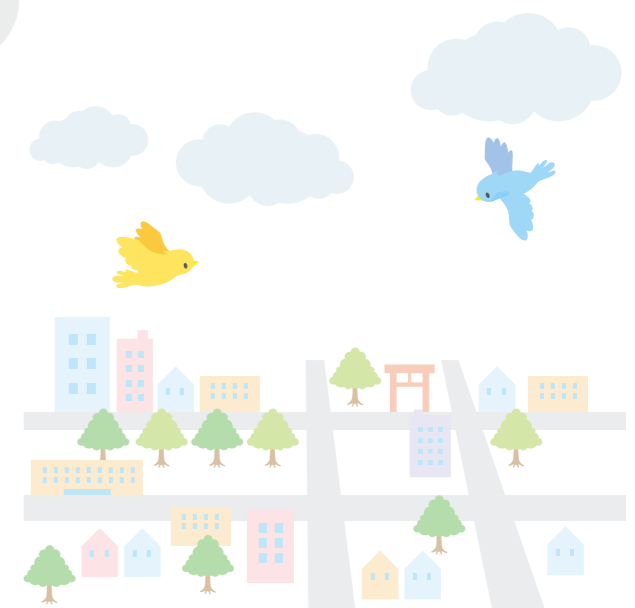

主な病院のご案内	病院名	住所・問合せ先	バス停留所のご案内
	聖マルチン病院	坂出市谷町1丁目4番13号 TEL.0877-46-5195	坂出市循環バス東ルート「聖マルチン病院」バス停より徒歩約1分 坂出市循環バス中ルート「聖マルチン病院」バス停より徒歩約1分
	回生病院	坂出市室町3丁目5番28号 TEL.0877-46-1011	坂出市循環バス東ルート「室町タウン・回生病院」バス停より徒歩約1分 坂出市循環バス中ルート「回生病院」バス停正面 王越線「回生病院」バス停正面
	坂出市立病院	坂出市寿町3-2-2 TEL.0877-46-5131	坂出市循環バス西ルート「市立病院」バス停より徒歩約1分 坂出市循環バス中ルート「市立病院」バス停正面

主な公共施設のご案内	施設名	住所・問合せ先	バス停留所のご案内
	香風園	坂出市本町一丁目3489-2 TEL.0877-44-5017(坂出市都市整備課)	坂出市循環バス西ルート「図書館・美術館」バス停留所より徒歩約3分
	大橋記念図書館 市民美術館・郷土資料館	坂出市寿町1丁目3番10号 TEL.0877-45-6677	坂出市循環バス西ルート「図書館・美術館」バス停留所より徒歩約5分
	市民ホール	坂出市京町二丁目1番13号 TEL.0877-45-1505	坂出市循環バス東ルート「市民ホール前」バス停留所より徒歩約3分
	市立体育館	坂出市入船町二丁目1番59号 TEL.0877-45-6670	坂出市循環バス東ルート「市立体育館」バス停留所正面
	万葉会館	坂出市沙弥島町字南通70番地1 TEL.0877-46-9154	坂出市営バス「沙弥島万葉会館」バス停留所より徒歩約5分
	カヌー研修センター	坂出市府中町1417-5 TEL.0877-48-1885	JR讃岐府中駅よりタクシーで約10分